

# RECORRIDO ASISTENCIAL DEL PACIENTE CON HEMOFILIA

CÓDIGO: ESP-CRP-0071

El recorrido asistencial de un paciente con hemofilia es **específico** de cada paciente y se tiene que valorar de **forma individualizada** a lo largo de su vida. No obstante, se pueden definir de manera general cinco fases principales: **diagnóstico**, **selección del tratamiento**, **dispensación del tratamiento**, **transición a régimen adulto** (en caso de pacientes diagnosticados al nacer o en la infancia) y **seguimiento clínico y farmacoterapéutico**. En este itinerario se lleva a cabo una **formación continuada** al paciente y a sus familiares/cuidadores, y se pueden dar circunstancias que requieran un **abordaje más especializado** (cirugía, ingreso hospitalario, urgencias, interconsulta con otras especialidades para la valoración integral de las comorbilidades, etc.).



## SELECCIÓN DEL TRATAMIENTO

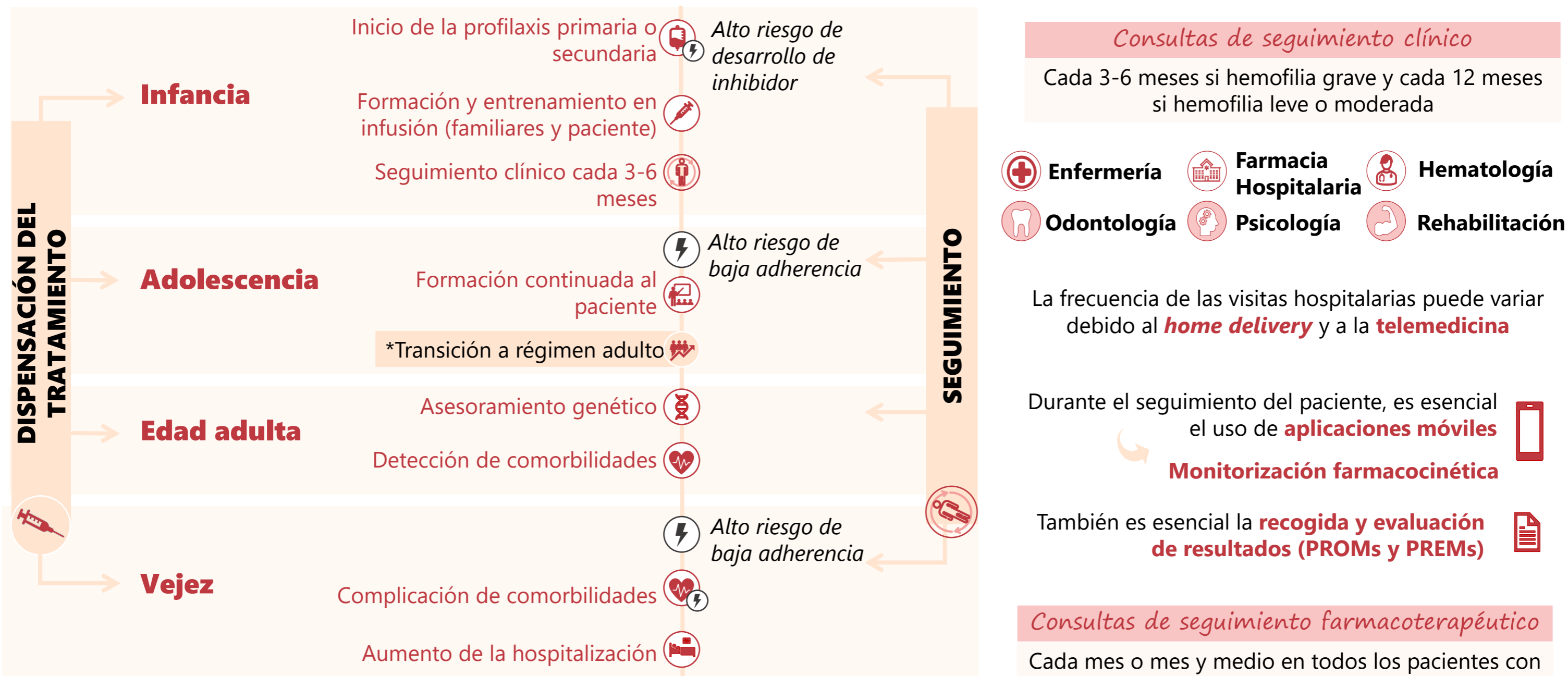

## \*TRANSICIÓN AL RÉGIMEN DE ADULTO

- Los adolescentes asumen gradualmente el **control y la responsabilidad** sobre el manejo de su enfermedad
- Apoyo individualizado** al paciente y su familia/cuidador durante la transición
- Riesgo de no adherencia** (necesidad de monitorización)
- Revisión de la **formación multidisciplinar** del paciente